病院での直接面会またはオンライン面会を希望される方へ

２０２１年１２月１３日（月）より病院での直接面会が再開されます。それに伴い直接面会かZOOMでのオンライン面会を当院面会予約ページよりお選びできるようになりました。

下記注意事項をご一読の上、ご予約して頂きますようよろしくお願い致します。

■面会にあたって（直接面会・オンライン面会共通）

- 平日１４時から１６時の間で実施致します。（土日祝除く）
- 面会頻度は多くの方に機会を持って頂くため、お１人の患者様につき前回の面会日から２週間以上の間隔を空けて頂くようお願い致します。
- 面会時間は１５分以内でお願い致します。
  ※予約時間枠は３０分ですが、前後の予約の方との完全入替制
  移動・清掃換気作業の為、実質の面会時間は１５分となります。

■病棟での直接面会

- 感染対策と致しまして患者様と直接面会できる人数は１名様とさせて頂きます。

■ZOOMオンライン面会

- 直接面会が再開された事に伴い、1Fオンライン面会室での面会が廃止となりますのでZOOMでの接続は病棟とご自宅等のみに変更となりました。ご注意ください。

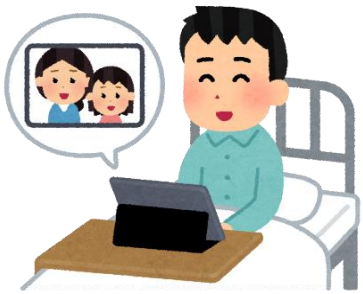

令和３年１２月１０日
原宿リハビリテーション病院